



ACEP  
ASSOCIAÇÃO CULTURAL  
E DE EDUCAÇÃO POPULAR

# atividades 2018-2019



# “Natal Encantado”

## Animação de Natal – Dramatização

**Destinatários:** 3 aos 10 anos

**Funcionamento:**

- De 2<sup>a</sup> a 6<sup>a</sup> feira entre 19 de novembro e 14 de dezembro de 2018, às 11h00m\*
- Domingo 16 de dezembro de 2018 às 16h00m\*\*

**Tempo de duração da atividade:** 45 minutos

**N.º de participantes:** 90/sessão

**Local:** Auditório da ACEP

\*Sob marcação prévia.

\*\* Para o público em geral

# “Uma história que começa pelo fim”

Teatro para a Infância  
Adaptado da obra de Manuel António Pina

**Destinatários:** 3 aos 10 anos

**Funcionamento:**

De 2<sup>a</sup> a 6<sup>a</sup> feira entre 11 de fevereiro e 24 de maio de 2019, às 11h00m\*

**Tempo de duração da atividade:** 45 minutos

**N.º de participantes:** 90/sessão

**Local:** Auditório da ACEP

\*Sob marcação prévia.

# “A Aventura dos Frutigumes”

## Teatro de Fantoques

**Destinatários:** 3 aos 8 anos

**Funcionamento:** De 2ª a 6ª feira entre outubro de 2018 e maio de 2019, às 11h00m\*

**Tempo de duração da atividade:** 45 minutos

**N.º de participantes:** 25/sessão

**Local:** Biblioteca da ACEP (pode ser requisitado para a itinerância - preços sob consulta)

\*Sob marcação prévia.

# “A Amizade”

## Teatro de Fantoques Adaptado da obra de Max Velthuijs

**Destinatários:** 3 aos 8 anos

**Funcionamento:** De 2ª a 6ª feira entre outubro de 2018 e maio de 2019, às 11h00m\*

**Tempo de duração da atividade:** 45 minutos

**N.º de participantes:** 25/sessão

**Local:** Biblioteca da ACEP (pode ser requisitado para a itinerância - preços sob consulta)

\*Sob marcação prévia.

# “A Galinha Ruiva”

## Teatro de Fantoques

**Destinatários:** 3 aos 8 anos

**Funcionamento:** De 2ª a 6ª feira entre outubro 2018 e maio 2019, às 11h00m\*

**Tempo de duração da atividade:** 30 minutos

**N.º de participantes:** 25/sessão

**Local:** Biblioteca da ACEP (pode ser requisitado para a itinerância - preços sob consulta)

\*Sob marcação prévia.

## “O Coelho Branco”

**Teatro de Fantoques  
adaptado da história de António Torrado**

**Destinatários:** 3 aos 8 anos

**Funcionamento:** De 2ª a 6ª feira entre outubro de 2018 e maio de 2019, às 11h00m\*

**Tempo de duração da atividade:** 30 minutos

**N.º de participantes:** 25/sessão

**Local:** Biblioteca da ACEP (pode ser requisitado para a itinerância - preços sob consulta)

\*Sob marcação prévia.

## “Os meninos de todas as cores”

**Teatro de Fantoques  
adaptado da obra de Luísa Ducla Soares**

**Destinatários:** 3 aos 8 anos

**Funcionamento:** De 2ª a 6ª feira entre outubro de 2018 e maio de 2019, às 11h00m\*

**Tempo de duração da atividade:** 30 minutos

**N.º de participantes:** 25/sessão

**Local:** Biblioteca da ACEP (pode ser requisitado para a itinerância - preços sob consulta)

\*Sob marcação prévia.

# “O meu pequeno grande corpo”

**Exposição permanente**

**Destinatários:** 3 aos 16 anos

**Funcionamento:** De 2ª a 6ª feira entre outubro de 2018 e maio de 2019, das 9h30m às 12h30m\*

**Tempo de duração da atividade:** 2 horas

**N.º de participantes:** 25/sessão

**Local:** Centro de Experimentação das Ciências, Arte e Cultura (CECAC) da ACEP

\*sob marcação prévia

# “Imune? Ação!”

**Exposição temporária**

**Destinatários:** 3 aos 16 anos

**Funcionamento:** De 2ª a 6ª feira entre março de 2019 e maio de 2019, das 9h30m às 12h30m\*

**Tempo de duração da atividade:** 2 horas

**N.º de participantes:** 25/sessão

**Local:** Centro de Experimentação das Ciências, Arte e Cultura (CECAC) da ACEP

\*sob marcação prévia

# “Visita a saúde dos teus dentes”

**Exposição itinerante**

**Destinatários:** a partir dos 3 anos

**Funcionamento:** setembro 2018 a junho 2019

**Tempo de duração da atividade:** a definir com as entidades

**N.º de participantes:** 25/sessão

**Local:** Em parceria com a ULSAM do Alto-Minho a exposição itinerante pode ser requisitada pelos Agrupamentos de Escolas.

\*Sob marcação prévia.

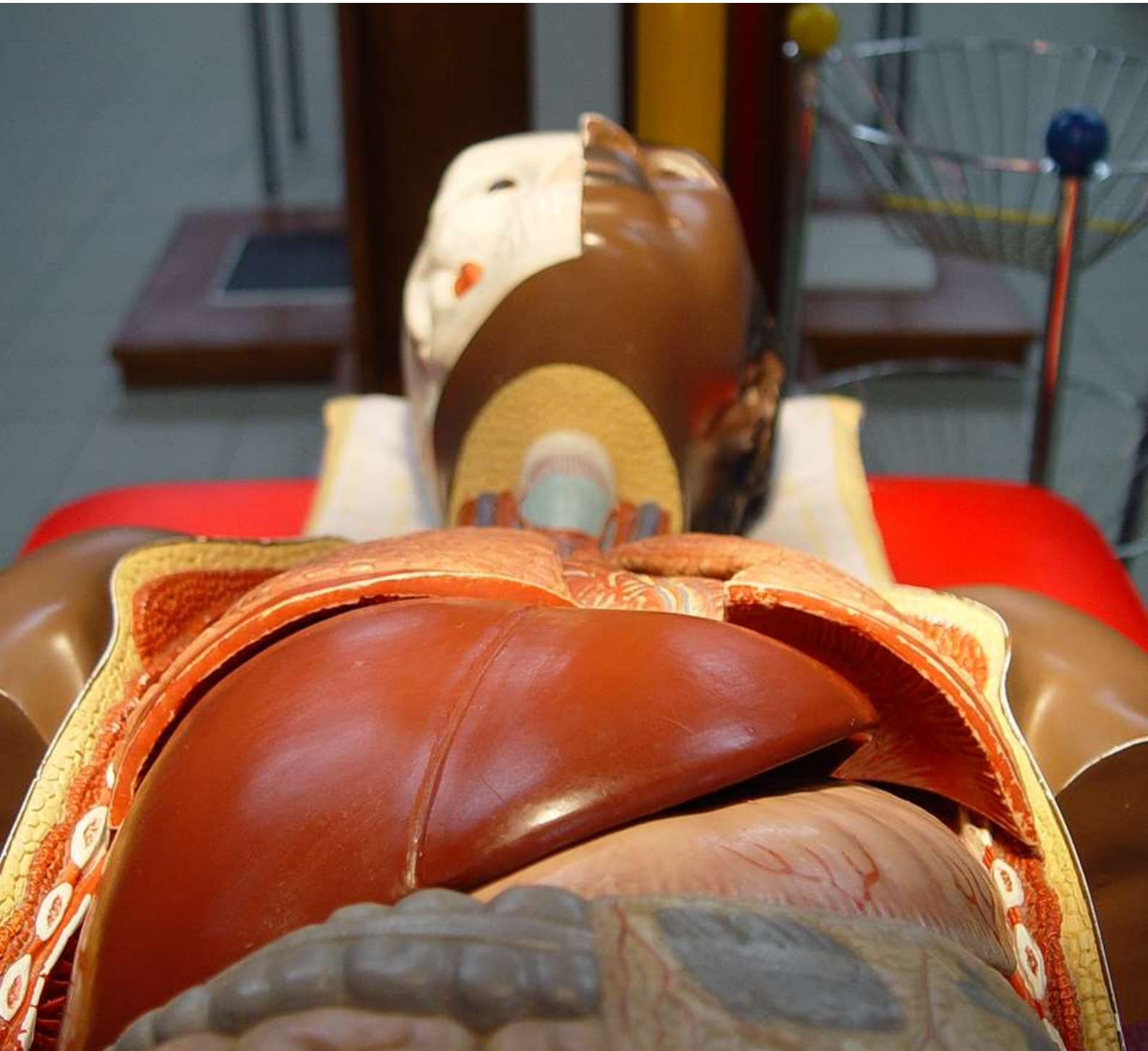

# “XVIII Mostra de Literatuta Infantil”

**Destinatários:** a partir dos 3 anos

**Funcionamento:**

De 25 a 29 de março de 2019 de 2<sup>a</sup> a 6<sup>a</sup>,  
das 9h30m às 12h30m e das 14h00m às 18h00m

**Tempo de duração da atividade:** variável

**N.º de participantes:** aberto ao público

**Local:** ACEP

# “XI PIM PAM PUM à roda com a brincadeira”

**Comemoração do Dia Internacional do Brincar (28 de maio)  
Comemoração do Dia Mundial da Criança (01 de junho)**

**Destinatários:** a partir dos 3 anos

**Funcionamento:** 28 de maio a 01 de junho 2019, de 2<sup>a</sup> a 6<sup>a</sup>, das 9h30m às  
12h30m\*

**Tempo de duração da atividade:** 3h00m

**N.º de participantes:** variável

**Local:** ACEP

\*Sob marcação prévia.



# “Oficinas de Artes Plásticas”

**Exploração das seguintes técnicas:**

- modelagem com barro;
- pintura com berlindes;
- pintura de sopro;
- marmorização;
- pintura livre;
- texturas;
- raspagem;
- construções com material de desperdício;
- construção de instrumentos musicais.

**Destinatários:** a partir dos 3 anos

**Funcionamento:** De 2<sup>a</sup> a 6<sup>a</sup> feira entre outubro de 2018 e maio de 2019, das 9h30m às 12h30m\*

**Tempo de duração da atividade:** 3h00m

**N.º de participantes:** 25/sessão

**Local:** ACEP

\*Sob marcação prévia.

# “Oficinas de Animação do Conto e de Escrita Criativa”

**Destinatários:** a partir dos 2 anos

**Funcionamento:** De 2<sup>a</sup> a 6<sup>a</sup> feira entre outubro de 2018 e maio de 2019, das 9h30m às 12h30m\*

**Tempo de duração da atividade:** até 2h00m

**N.º de participantes:** 25/sessão

**Local:** ACEP (também pode ser requisitado para a itinerância - preços sob consulta)



# “Outras atividades lúdicas”

A ACEP tem vários espaços de atividades disponíveis para as visitas: ludoteca, biblioteca e polivalente. Os grupos de visita podem explorar livremente os diferentes espaços, jogar e utilizar o material existente (livros, jogos, brinquedos e material de motricidade).

**Destinatários:** a partir dos 3 anos

**Funcionamento:**

De 2<sup>a</sup> a 6<sup>a</sup> feira entre outubro de 2018 e maio de 2019, das 9h30m às 12h30m\*

**Tempo de duração da atividade:** 3h00m

**N.º de participantes:** 25/sessão

**Local:** ACEP

\*Sob marcação prévia.

# “Centro de Recursos em Conhecimento”

A ACEP disponibiliza um espaço que permite a consulta local e a requisição de material muito diversificado: livros, recursos técnico-pedagógicos, jogos, cd rom, dvd, entre outros.

**Destinatários:** professores, educadores e outros agentes educativos

**Funcionamento:** De 2<sup>a</sup> a 6<sup>a</sup>, das 9h30m às 12h30m e das 14h00m às 18h00m

**Acesso livre e gratuito**

# Informações úteis

Os interessados em participar em qualquer uma das atividades, deverão fazer marcação prévia através do telefone, de um ofício enviado por correio, correio eletrónico ou fax, indicando:

- O dia e a hora em que o grupo pretende realizar a visita;
- A atividade desejada e os objetivos;
- As áreas disciplinares e o nível de ensino dos alunos;
- O número de alunos e professores na visita (especificar se existem alunos com necessidades especiais).

A marcação está sujeita a confirmação posterior por parte da equipa técnica da ACEP.

Para os Jardins de Infância e Escolas do 1º Ciclo do Concelho de Viana do Castelo (da rede pública) as visitas realizam-se ao abrigo do Protocolo estabelecido entre a ACEP e a Câmara Municipal de Viana do Castelo.

A ACEP disponibiliza um espaço para a merenda da manhã.

Preçário:

- 1,50€ por criança
- 2,50€ por adulto (+ 18 anos)
- Os acompanhantes das visitas de grupo não pagam

# Marcações

De segunda a sexta-feira, das 9h00 às 12h30 e das 14h00 às 17h30

# Recomendações

- Os grupos devem ser pontuais;
- Deve ser solicitada a autorização para tirar fotografias;
- Deve-se trazer roupa e calçado adequado ao tipo de atividade a desenvolver.

# Contactos

Rua Manuel José Marques – Meadela | 4900-745 Viana do Castelo

258 840 060 | 937 615 034

[www.acep-meadela.com](http://www.acep-meadela.com) | [geral@acep-meadela.com](mailto:geral@acep-meadela.com)